Vintage Collection

Connie

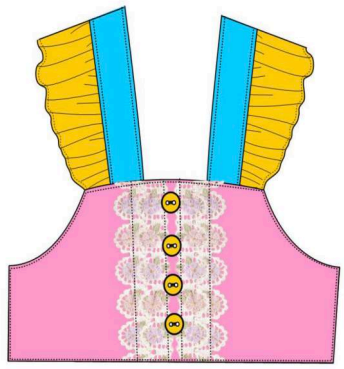

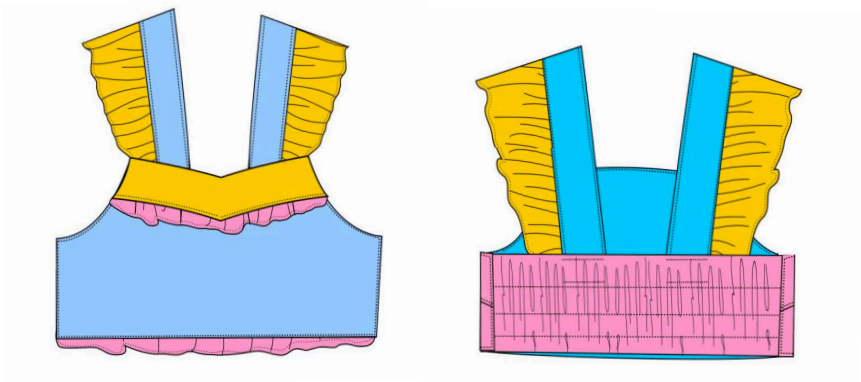

Frocks & Frolics Nähakademie

© Frocks & Frolics 2020

BEVOR DU ANFÄNGST

Willkommen bei Frocks & Frolics. *Frocks & Frolics* ist übrigens englisch für *Kleider & Ausgelassenheit* und steht für die Freude am Nähen und an schönen Schnitten, die ich dir gerne vermitteln möchte.

Auf www.frocksandfrolicsdeutsch.com findest du meine Nähakademie und die Videokurse zu meinen Schnittmustern, in denen ich dich Schritt für Schritt beim Nähen begleite. Einfach anmelden und unter 'meine Kurse' findest du dann alle deine Nähkurse, die jeweils im ersten Kapitel das Schnittmuster und das eBook beinhalten, danach folgt der Videokurs.

Hast du dein Schnittmuster bei Etsy oder Makerist gekauft, meldest du dich auf www.frocksandfrolicsdeutsch.com an und gibst mir bitte kurz per Email Bescheid (frocksandfrolicsflowergirls@gmail.com), da ich den Kurs für dich manuell freischalten muss.

Möchtest du dich nicht in der Nähakademie anmelden, findest du den Videokurs für dein Schnittmuster auch auf YouTube.

UNSERE NÄHAKADEMIE

In der Akademie lernst du nicht nur, wie du meine Schnittmuster umsetzt, sondern auch das Nähen und alles, was damit zu tun hat, von der Pike auf. Egal ob du wissen möchtest wie man einen nahtfeinen Reißverschluss einsetzt oder mit einfachen Projekten wie Kissen und Mützen üben möchtest, in der Akademie findest du für alles den passenden Kurs.

Hier habe ich für dich einige meiner gratis Videokurse verlinkt, die du in der Nähakademie findest. Klick einfach auf den Kurs, der dich interessiert!

Näh-Basics	Verschlüsse	Ärmel
Schnittmuster Hacks	Nähen für Weihnachten	Einfache Nähprojekte

© frocksandfrolics.com 2022

Inhalt	1
Das Schnittmuster ausdrucken	2
Gestaltungsmöglichkeiten	3
Das Schnittmuster erklärt	4
Größentabelle	5
Stoffverbrauch	6
Kurzwaren	6
Gummi: Maßtabelle	7
Zuschneideplan	8
Flügelärmel	9
Den Einsatz für das Vorderteil annähen	10
Das Vorderteil abfüttern	11
Das Rückenteil	12
Seitennähte schließen	13
Kanten absteppen	14
Die Flügelärmel annähen	15
Facebook Gruppe	16
Impressum	17

© Frocks & Frolics 2020

FROCKS & FROLICS SCHNITTMUSTER

Unsere Schnittmuster für Kinder haben für jede Größe eine separate Datei. Für Erwachsene haben wir Mehrgrößenschnitte in A0 und DIN A4 Format.

Schnittmuster, die nach 2015 produziert wurden, sind auf Deutsch beschriftet. Ältere Schnittmuster haben deutsche Anleitungen, die Schnittmuster selbst sind auf englisch beschriftet.
In unserer 'Academy' gibt es alle Schnittmuster als individuelle PDF Dokumente zum Herunterladen. Auf anderen Plattformen sind die PDF Dateien im Zip-Datei-Format zusammengefasst.

Wer kein Programm zum Entpacken hat, kann sich kostenlos 7-Zip herunter laden:
http://www.computerbild.de/download/7-Zip-64-Bit-6243242.html

AUSDRUCKEN

Wenn du ausdruckst, musst du den Drucker auf 100% (tatsächliche Größe) einstellen. Dann druckst du die erste Seite aus und misst das Kontrollmaß. Es sollte genau 5 cm lang sein. Manche Drucker haben breitere Ränder, die man nicht verändern kann. Dies ist bei manchen Canon Druckern der Fall. In diesem Fall kannst du versuchen, es auf 105% auszudrucken oder einen Copy Shop zu besuchen, bevor du zu viel Druckerfarbe verschwendest. Wer viele Schnittmuster ausdruckt, sollte bei einer Neuanschaffung immer darauf achten, dass die Option, 'randlos' zu drucken, gegeben ist.
Epson und Brother haben in der Regel beide diese Möglichkeit.

Windows 8 / 10: Hier ist ein PDF Reader vorinstalliert. Der wird nicht funktionieren!
Nutze bitte den Acrobat Reader, zum Lesen und Drucken der Datei.

DAS SCHNITTMUSTER ZUSAMMENSETZEN

Jedes Schnittmuster hat einen Plan, wie man das Schnittmuster zusammensetzt. Er befindet sich auf der letzen Seite des Schnittmusterdokuments.

Alle Schnittteile ausschneiden und in alphabetischer Reihenfolge zusammensetzen. Das Vorderteil hat immer eine weiße Blume und das Rückenteil eine rosa Blume, so dass du sie nicht verwechseln kannst.

Anstoßlinien bitte beim Zusammensetzen abdecken.

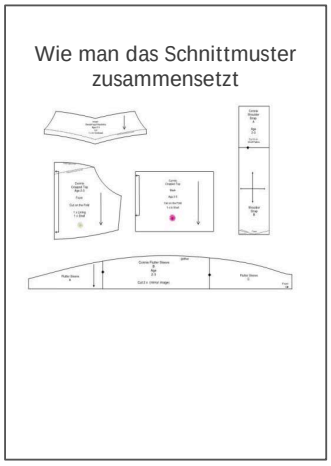

© Frocks & Frolics 2020

Gestaltungsmöglichkeiten

Bei Connie sind der Fantasie keine Grenzen gesetzt. Du kannst deine Stoffreste nach Herzenslust kombinieren.

Emily hat hier einen Gingham verarbeitet und mit einem bedruckten Stoff kombiniert. Bei diesen Tops kannst du mutig Kontraste setzen. In diesem Beispiel hat Emily den Besatz weggelassen.

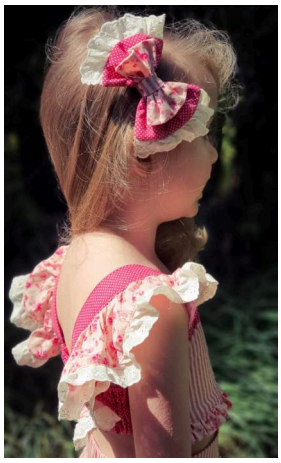

Hier trägt Lily die zweite Option, mit Besatz am Halsausschnitt.

Träger und Besatz sind aus demselben Material genäht, die Flügel in einer bedruckten Baumwolle und das Vorderteil in einem Kontraststoff. Emily zeigt uns hier außerdem den Frances Rock, ebenfalls aus der Vintage Collection.

Anna hat sich für eine schlichte Variante entschieden und die Flügelärmel mit einer süßen Spitze versehen.

Das Top ist auch hier mit Frances aus der Vintage Collection kombiniert.

Für jeden Tag ist diese Kombo ideal ob zum Spielen, zum Schwimmbad oder zu Hause.

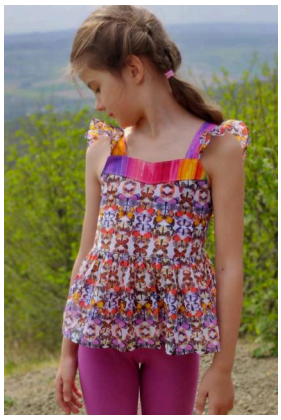
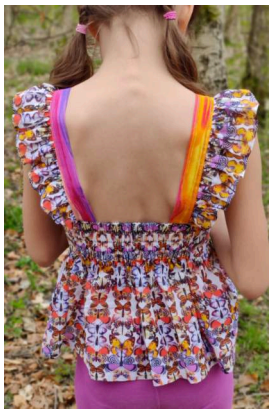

Hier hat Anna ein Bluse für heiße Tage gezaubert. Dazu hat sie einfach einen Rock angesetzt. Wie man das macht, zeigen wir dir auch im Kurs. (Juni 2020)

In diesem Sommer nähen wir, was dass Zeug hält!

© Frocks & Frolics 2020

DEIN SCHNITTMUSTER

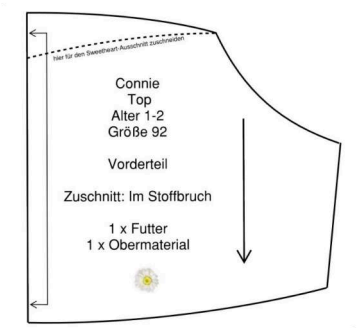

Vorderteil

Das Vorderteil schneiden wir zweimal zu. Einmal in Obermaterial und einmal im Futter. Du hast zwei Möglichkeiten den Halsausschnitt zu verarbeiten. Entweder als Sweetheart-Ausschnitt oder ohne Besatz mit gerader Kante.

Sweetheart Besatz

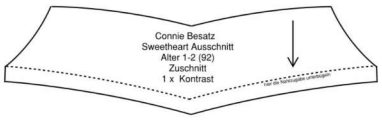

Dieses Schnittmusterteil liegt auf dem Vorderteil und wird einmal zugeschnitten. Die Unterkante wird eingeschlagen und abgesteppt. Du kannst hier Spitze, Rüschen oder auch eine Paspel einarbeiten.

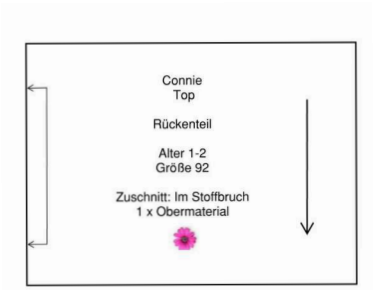

Rückenteil

Das Rückenteil schneiden wir einmal im Stoffbruch zu. Für das Rückenteil eignen sich leichte Stoffe am besten, da wir hier Gummi einziehen.

Flügelärmel - Träger

Bitte zweimal zuschneiden. Der Träger hat eine durchgezogene Linie für den geraden Ausschnitt und eine gestrichelte Linie für den Sweetheart-Ausschnitt.

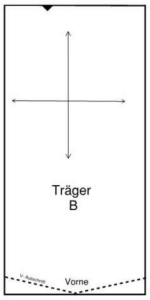

Flügelärmel - Rüsche

Bitte zweimal zuschneiden (ein Paar). Die Rüsche kannst du entweder säumen oder eine Spitze annähen. Die Nahtzugabe beträgt hier 0.6 cm. Die entspricht in etwa der Breite einer Kettelnaht.

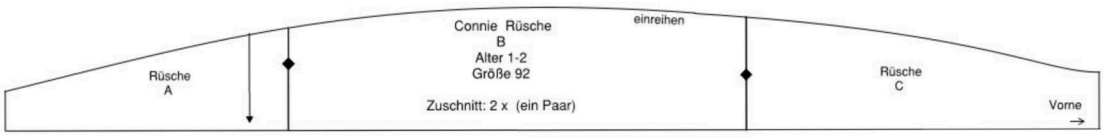

© Frocks & Frolics 2020

Maßtabelle

Das Top hat durch den Gummizug eine komfortable Paßfrom. Daher sollte es, wenn es fertig ist, ein wenig schmaler sein als die eigentlichen Maße. So liegt es gut an und dein Mädel kann sich darin gut bewegen.

Du kannst, durch ein weiteres oder engeres Gummi, den Umfang nach Wunsch abändern.

Alter	Größe	Torso	Hüfte	Taille
1-2	92	53 cm	53 cm	53 cm
2-3	98	54.7 cm	55 cm	54.7 cm
3-4	104	56 cm	59 cm	56 cm
4-5	110	60 cm	62 cm	57.3 cm
5-6	116	62 cm	65 cm	59 cm
6-7	122	63 cm	70 cm	59.8 cm
7-8	132	67 cm	73 cm	61.7 cm
8-10	142	72 cm	75 cm	63.6 cm
10-12	152	76 cm	78 cm	66.1 cm

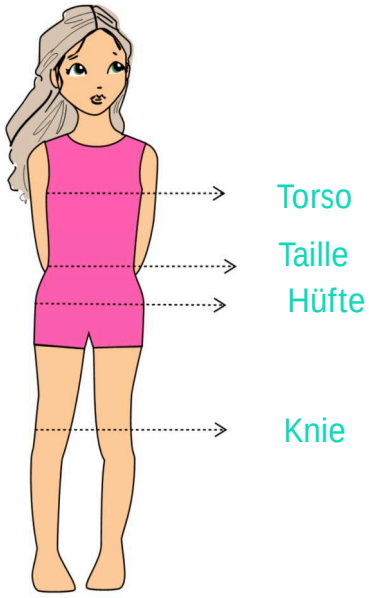

WIE MAN MAß NIMMT

Torso

Das Maßband locker unter den Achseln anlegen.

Taille

Das Maßband um den schmalsten Teil der Taille anlegen.

Hüfte

Das Maßband locker über dem weitesten Teil der Hüfte anlegen.

© Frocks & Frolics 2020

WAS DU ZUM NÄHEN BENÖTIGST

Für Connie sind leichtere Stoffe wie Leinen und Baumwolle ideal. Die Stoffe für unsere Kollektion gibt es in unserem Shop. Für Vintage Spitze bin ich bei Amazon fündig geworden. Meinen Tip findest du in unserem Amazonshop.

Brauchst du eine günstige und gute Kettelmaschine? Ich empfehle dir die Brother 1034D Kettelmaschine. Eine sehr günstige Maschine die du in meinem Amazonshop erwerben kannst.

STOFFVERBRAUCH

Alter	Größe	Vorderteil	Rückenteil & Futter (Vorderteil)	Flügelärmel
1-2	92	20 cm	20 cm	15 cm
2-3	98			
3-4	104			
4-5	110	25 cm	25 cm	
5-6	116			
6-7	122			
7-8	132	30 cm	30 cm	
8-10	142			
10-12	152			

KURZWAREN

Alter	Größe	Gummi 1.5 cm	Knöpfe	Extras
1-2	92	1.5 m	3-5	Passendes Garn 1 Rolle Näh-maschinen Nadel 80
2-3	98			
3-4	104			
4-5	110	1.6 m		
5-6	116			
6-7	122			
7-8	132	2 m		
8-10	142			
10-12	152			

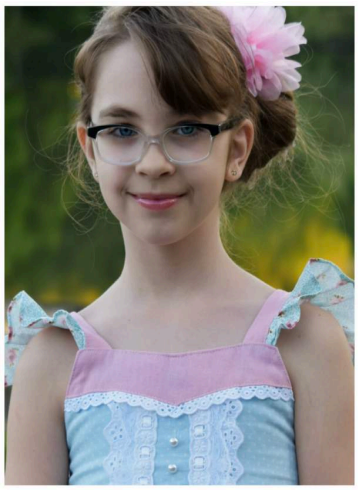

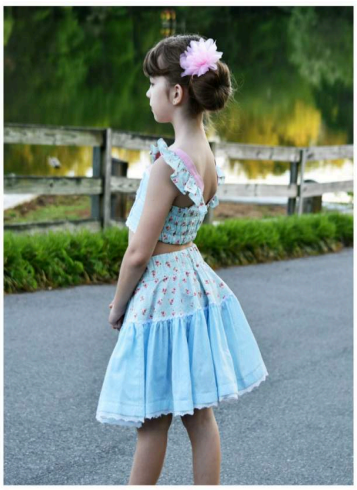

© Frocks & Frolics 2020

GUMMI

Du kannst reguläres Gummi in das Rückenteil einziehen. Ich habe allerdings die Erfahrung gemacht, dass dies das Rückenteil unnötig schwer macht.

Für meine Tops habe ich ein Faltgummi benutzt. Es ist wesentlich billiger und sehr leicht. Ich habe mir gleich reichlich Vorrat besorgt.

Dieses Gummi kannst du dir in meinem Amazonshop besorgen.

Dein Gummi sollte 1.5 cm breit sein.

WIEVIEL GUMMI BENÖTIGE ICH?

Wir arbeiten hier mit mehreren Tunneln für das Gummi, je nach Größe. Jeder Tunnel ist genau 2.5 cm breit. So hat das Gummi genug Raum und wird sich nicht überfalten.

Bitte dein Gummi der Tabelle entsprechend zuschneiden. Bitte anprobieren, bevor du das Top fertignähst, und gegebenenfalls das Gummi kürzen.

Bei Mädels über 8 ist es oft schöner, wenn du den unteren Tunnel etwas enger machst, damit das Top schön am Körper anliegt.

Bei einer sich entwickelnden Figur, ist das ganz wichtig.

	Gummi Länge								
Alter	1-2	2-3	3-4	4-5	5-6	6-7	7-8	8-10	10-12
2 x	15cm 6”	17cm 6.7”							
3 x			20 cm 8”			22 cm 8.7”			
4 x							23 cm 9”	24 cm 9.4”	25 cm 9.8”

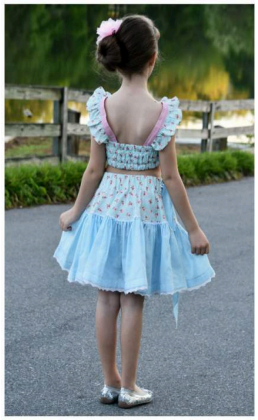

© Frocks & Frolics 2020

ZUSCHNEIDEPLAN

Hier kommen deine Reste zum Einsatz. Du brauchst nur sehr wenig Stoff. Unser Plan basiert auf einer Stoffbreite von 140 cm.

ZUSCHNITT: VORDERTEIL

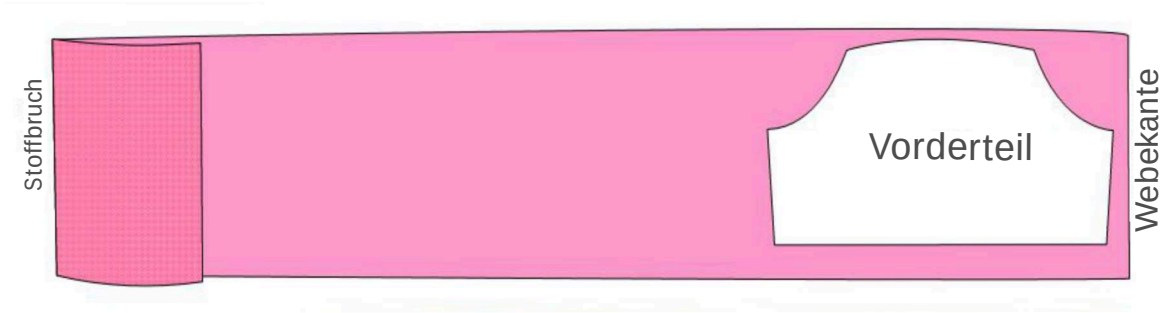

ZUSCHNITT: FUTTER UND RÜCKENTEIL

ZUSCHNITT: FLÜGELÄRMEL

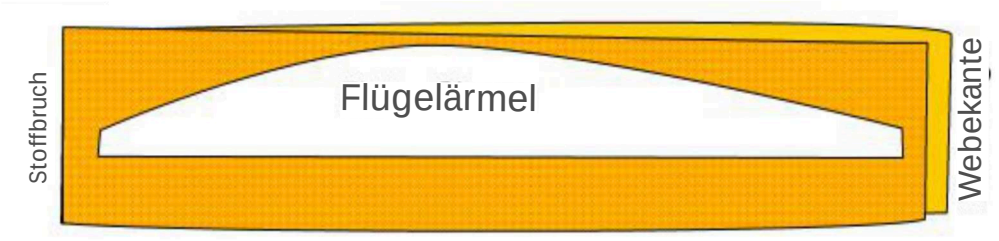

ZUSCHNITT: VORDERER BESATZ

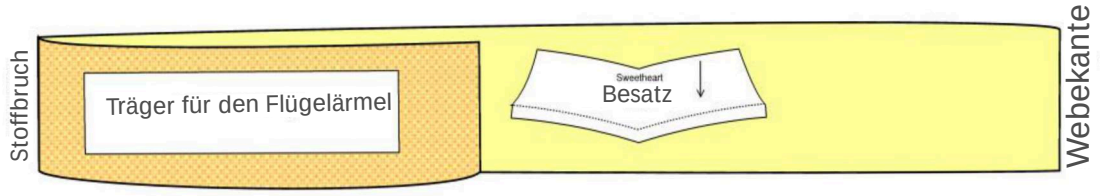

© Frocks & Frolics 2020

DIE FLÜGELÄRMEL NÄHEN

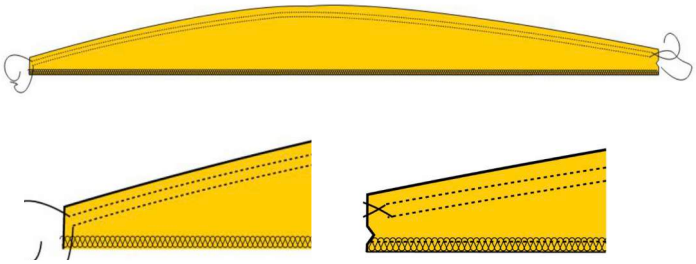

Als erstes säumen wir die gerade Kante unserer Flügelärmel; entweder abketteln und einschlagen oder den Saum rollieren. Einreihfäden in die gerundete Seite des Flügelärmels einnähen.

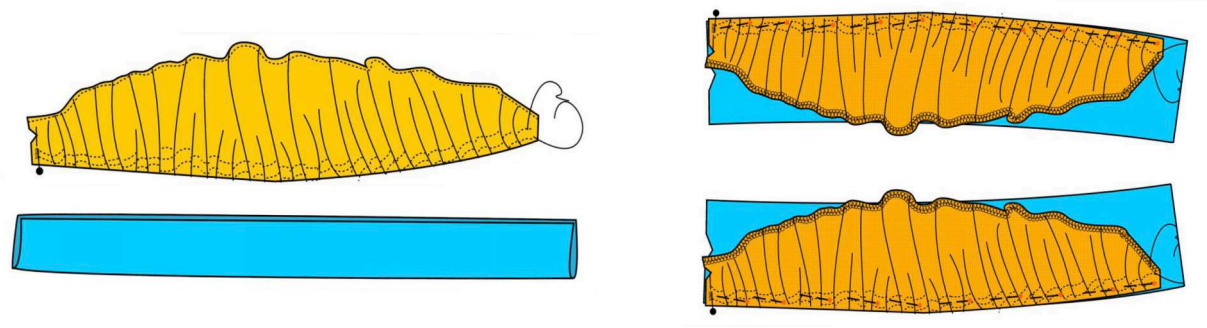

Markiere dir das vordere Ende des Trägers. Es ist das Ende mit der angeschrägten Kante für den Sweetheart-Ausschnitt. Den Träger längs auf die Hälfte falten und bügeln. Die Spulenfäden des Flügels so lange ziehen, bis er auf den Träger passt. Den Flügel rechts auf rechts auf den Träger stecken und annähen. Das rückwärtige Ende des Flügels sollte 1 cm vor dem Ende des Trägers aufhören.

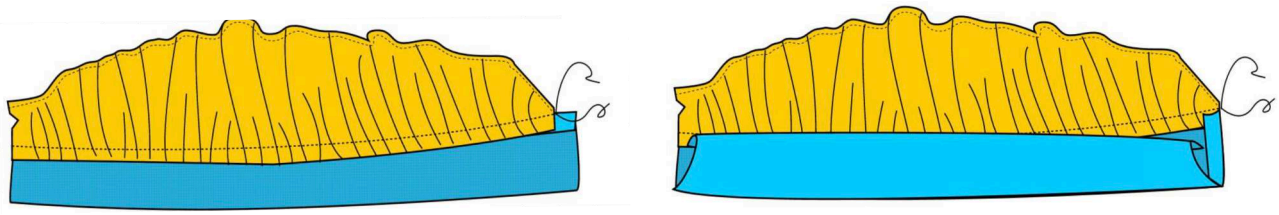

Den Flügel in den Träger bügeln. Die rauhe Kante umbügeln (1 cm). Die rückwärtige Außenkante ebenfalls umbügeln. Nun legen wir die umgebügelte Kante direkt auf die Nahtlinie und stecken den Träger. Rundherum absteppen.

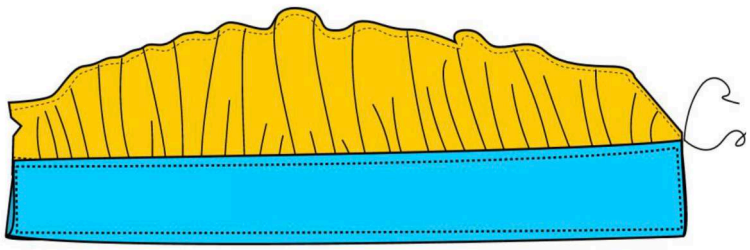

© Frocks & Frolics 2020

DAS VORDERTEIL MIT SPITZE VERSEHEN

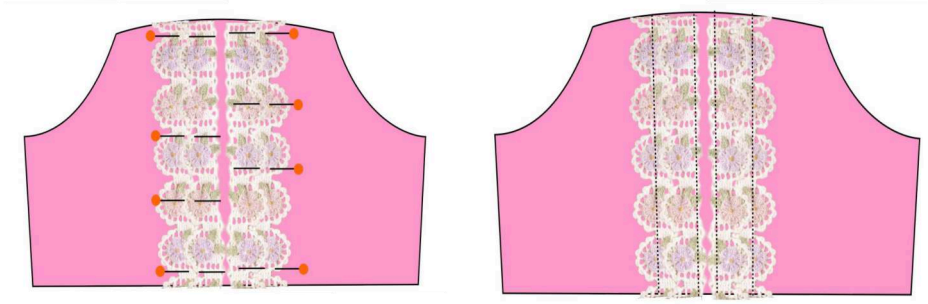

Die vordere Mitte markieren und in regelmäßigem Abstand auflegen und stecken. In der Mitte bitte etwas Platz für Knöpfe lassen.

DEN BESATZ AUFNÄHEN

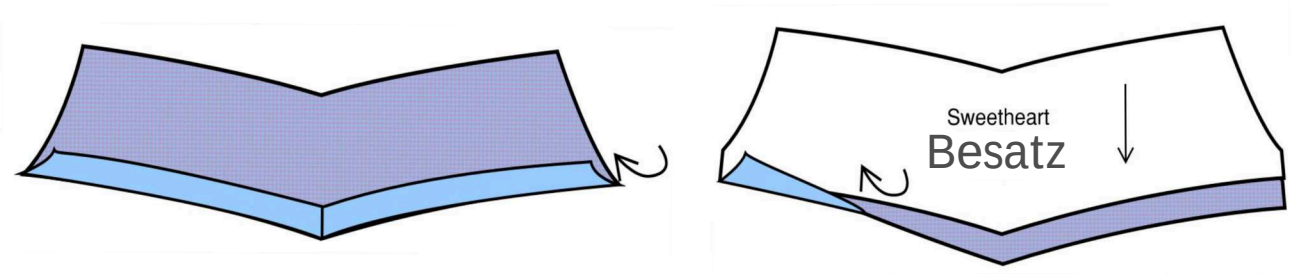

Die Nahtzugabe umbügeln. Falls es dir schwer fällt, die Nahtzugabe gleichmäßig umzubügeln, kannst du dein Schnittmuster auflegen und als Schablone benutzen.

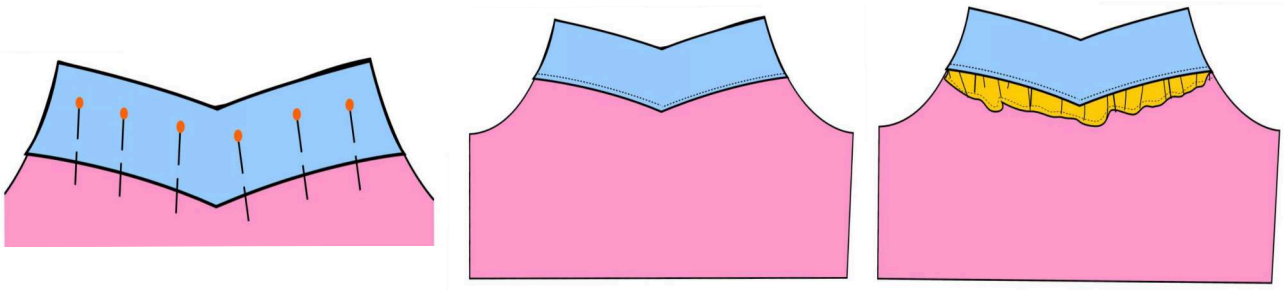

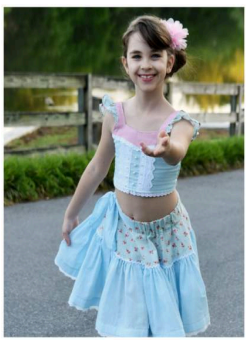

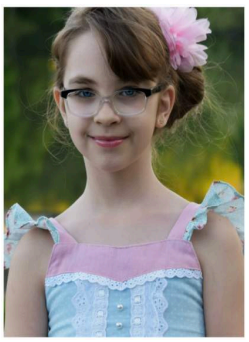

Den Besatz auflegen und anstecken. Du kannst Spitze unter die Kante stecken. Dann mit einer Stichlänge von 3.5 knappkantig absteppen.

© Frocks & Frolics 2020

DAS VORDERTEIL ABFÜTTERN

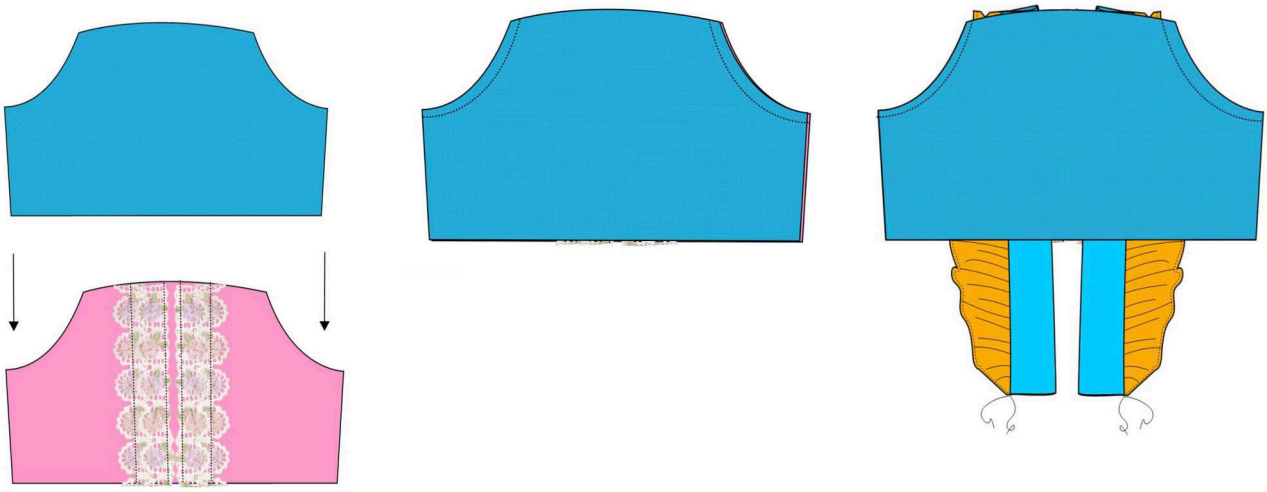

Das Futter rechts auf rechts auf das Vorderteil legen. Die Armausschnitte stecken und zusammennähen. Die Flügelärmel in die Oberkante zwischen dem Futter und dem Obermaterial stecken.

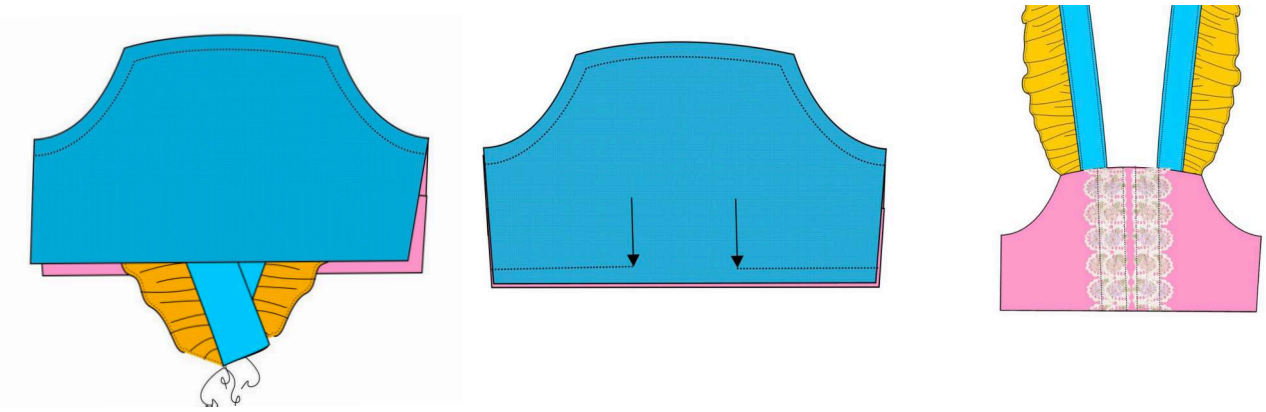

Den Halsausschnitt schließen, die Nahtzugaben zurückschneiden und das Vorderteil wenden.

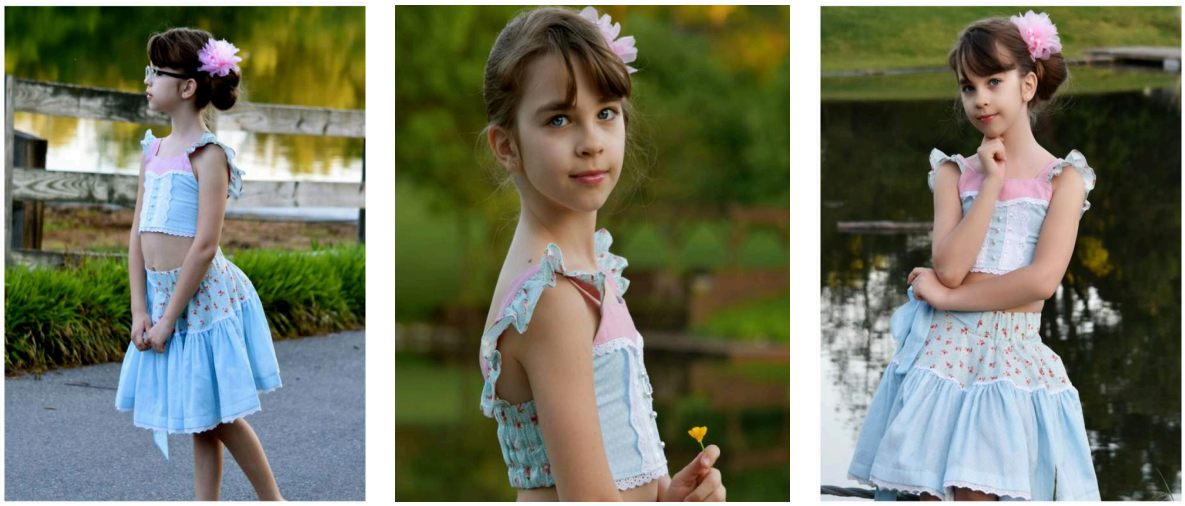

© Frocks & Frolics 2020

DAS RÜCKENTEIL

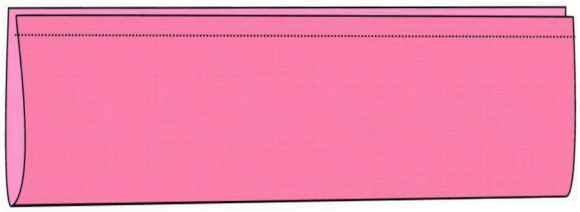

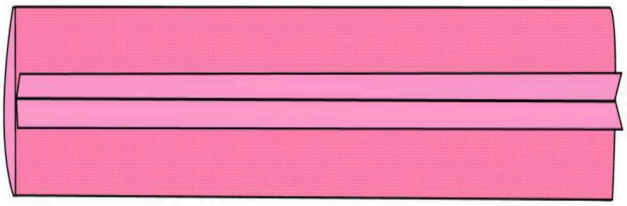

Das Rückenteil längs auf die Hälfte falten und zusammennähen. Die Naht auseinanderbügeln.

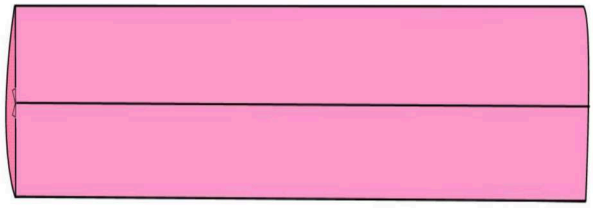

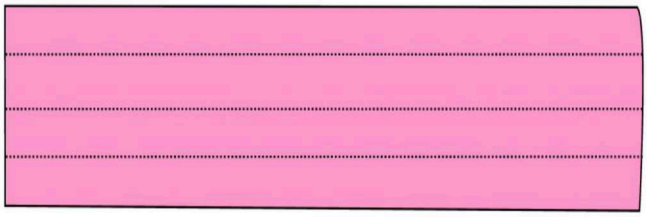

Das Rückenteil wenden und bügeln, dabei darauf achten das die Naht mittig sitzt. Die Tunnel für das Gummi nähen.

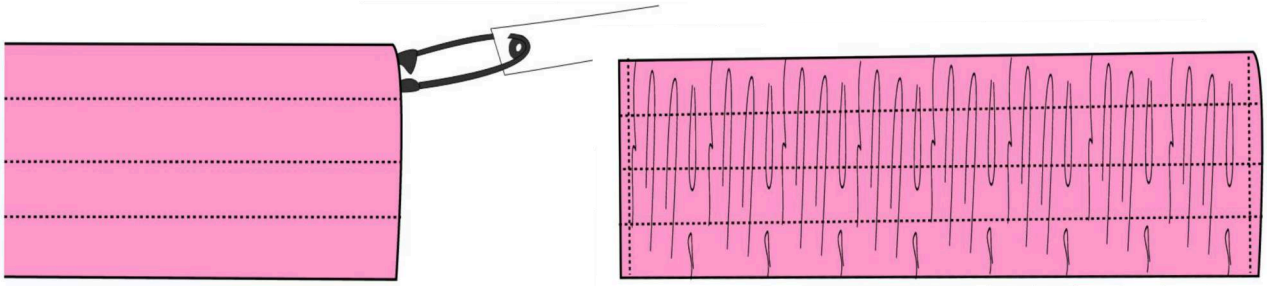

Eine Sicherheitsnadel an dem Ende des Gummi's befestigen und es durchziehen. Beide Seiten mit einer Stecknadel fixieren. Wenn alle Gummi eingezogen sind, bitte dass untere Gummi etwas fester ziehen. Dann das Gummi an einer Seite heften. Jetzt rufst du schnell dein Mädel und kannst das Top anprobieren und gegebenenfalls die Gummilänge für eine perfekte Paßform ajustieren.

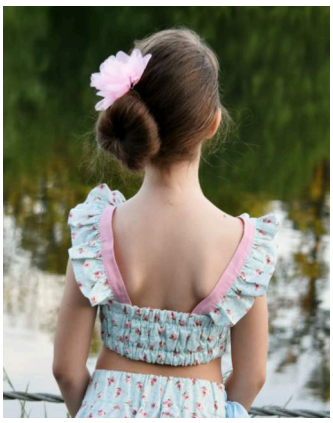

© Frocks & Frolics 2020

VORDERTEIL UND RÜCKENTEIL ZUSAMMENNÄHEN

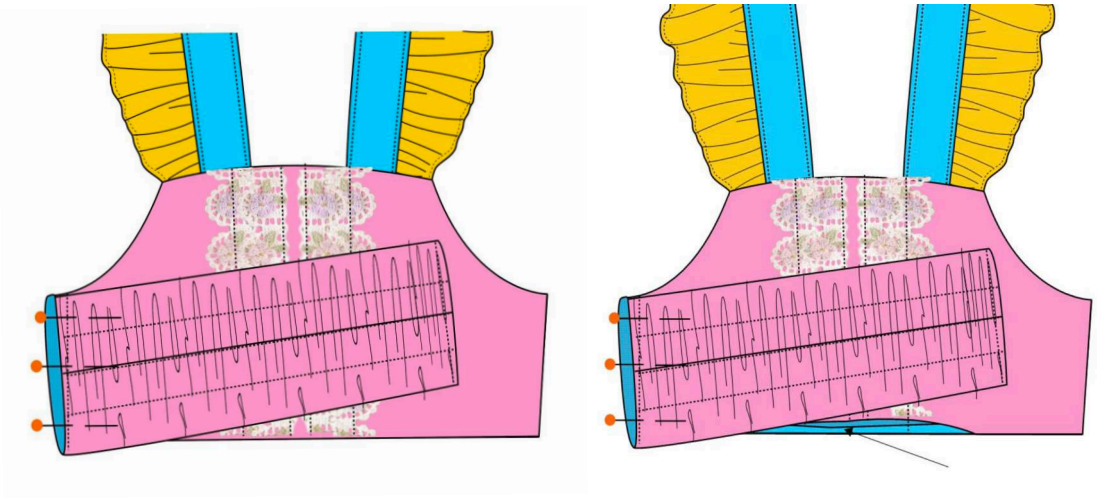

Jetzt können wir das Rückenteil an das Vorderteil nähen. Bitte das Rückenteil mit der Naht nach oben zeigend, an die Seitennaht stecken, dabei nur das Obermaterial fassen. Nun die Wendelücke öffnen.

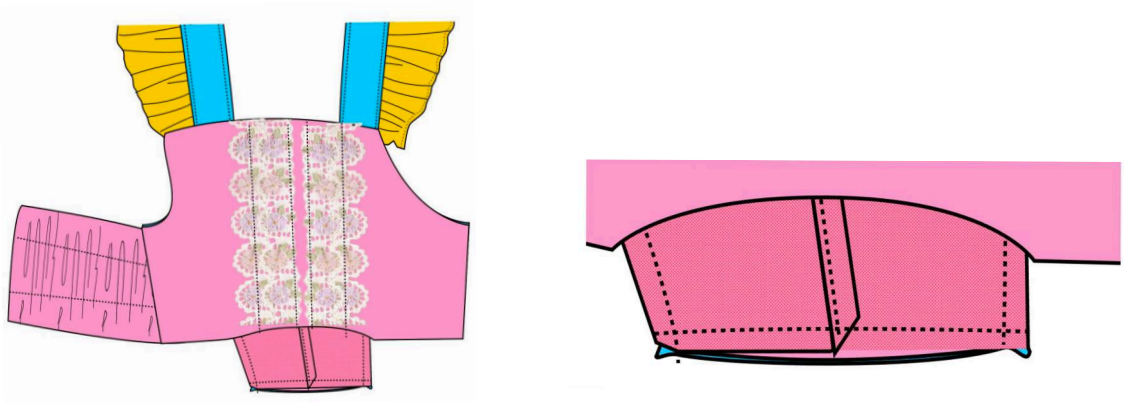

Die Seitennaht durch die Öffnung ziehen und dann erneut stecken. Diesmal fassen wir das Futter mit. Nun nähen wir die Seitennaht.

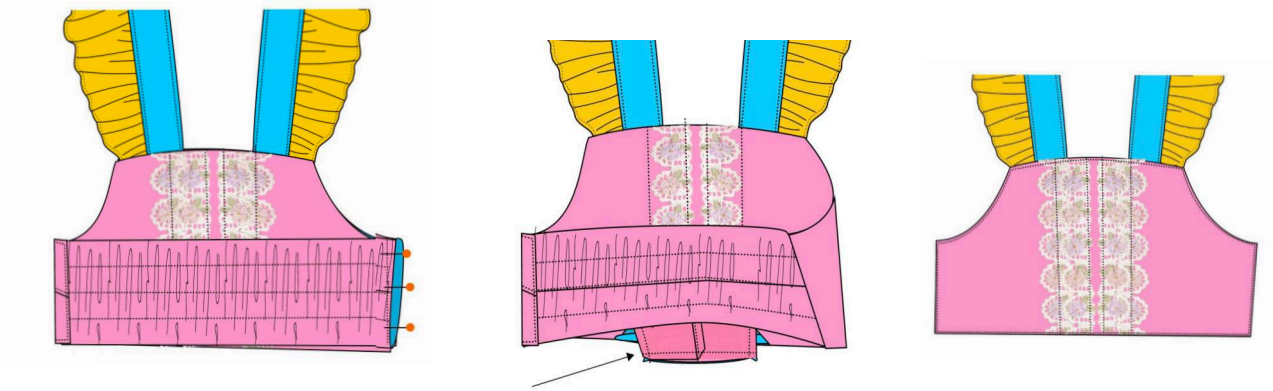

Bitte dasselbe auf der anderen Seite machen. Jetzt ist das Rückenteil angenäht und wir müßen nur noch die Wendelücke schließen. Dazu steppen wir das gesamte Top knappkantig ab.

© Frocks & Frolics 2020

DIE FLÜGELÄRMEL AN DAS RÜCKENTEIL NÄHEN

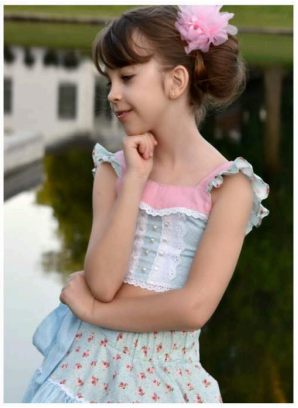

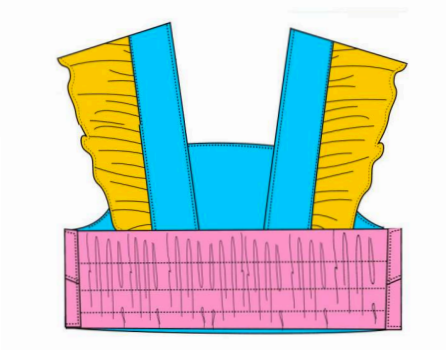

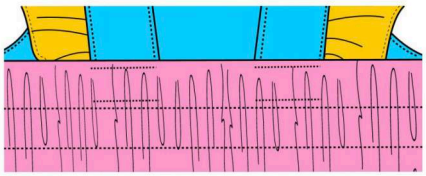

Jetzt kannst du die Flügelärmel an das Rückenteil nähen. Bitte einmal an der Oberkante des Rückenteils und einmal auf der Tunnelnahtlinie. Wie man Knopflöcher annäht, findest du in unserem Videokurs.

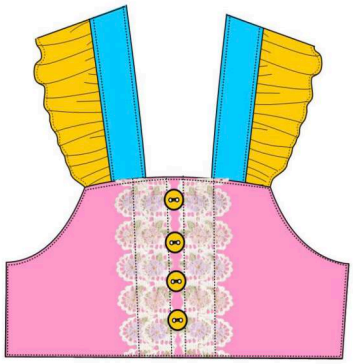

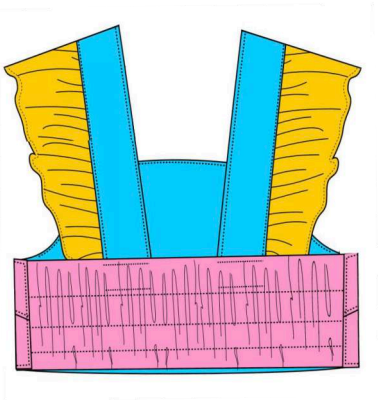

---Herzlichen Glückwunsch ---
Connie ist fertig!

NOCH MEHR AUS DER VINTAGE KOLLEKTION

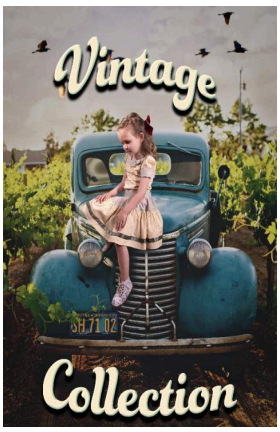

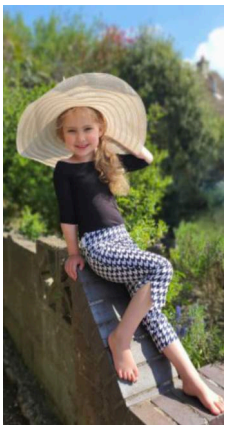

© Frocks & Frolics 2020

Unsere Facebook Gruppe Ich bin dabei!

Wenn du an irgendeiner Stelle beim Nähen dieses Schnittmusters Schwierigkeiten hast und Hilfe brauchst, besuche den 'Frocks & Frolics Sewing Circle' auf Facebook. Durch die Gruppe habe ich so viele von euch kennengelernt und das Gestalten von Schnittmustern macht dadurch viel mehr Spaß.

In euren Kommentaren kann man lesen, dass ihr die Arbeit, die in den Schnittmustern steckt, sehr wertschätzt. Darum arbeite ich weiter an neuen, gut sitzenden und aussehenden Looks. Aber denkt dran, wenn ihr ein Problem habt, schreibt mir, dadurch kann ich die Schnittmuster weiter verbessern.

Zum Abschluss möchte ich noch ein paar wunderschöne Bonnie Röckchen mit euch teilen. Damit will ich euch inspirieren es selber zu versuchen.

Jetzt seid ihr dran. Bitte auf Instagram diese Hashtags benutzen

#summersewingpatterns, #frocksandfrolics, #croptop #sewingaddict

Dankeschön!

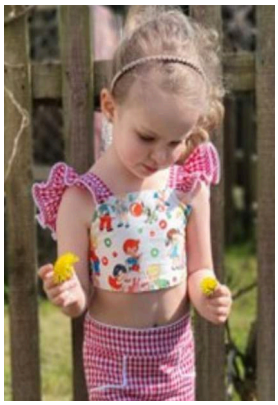
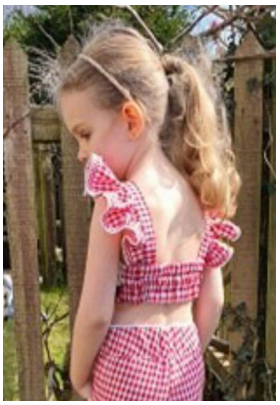

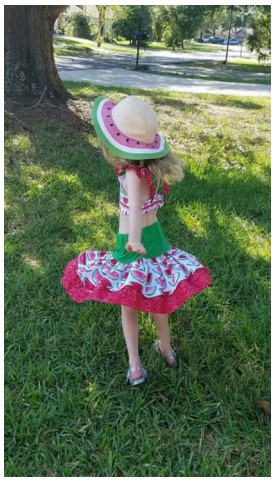

© Frocks & Frolics 2020

IMPRESSUM

Produzent:	Frocks & Frolics
Designer:	Marina Brumpton
Fotografie:	Ela Berbic Brown, Emily Holland
Testers:	Frieda Flavianu, Emily Holland, Melissa Calcutti, Issariya Smith, Anna Schmögner
Kontakt:	frocksandfrolicsflowergirls@gmail.com
Adresse:	S. Genessee Ave, Los Angeles USA
Webseite:	https://www.frocksandfrolicsdeutsch.com https://www.frocksandfrolics.com

Facebook
Offizielle Seite (auf Englisch)

https://www.facebook.com/Frocks-Frolics-156118561138703/

Facebook:
Deutsche Gruppe: Schnittmuster, Nähhilfe und Videotutorials

https://www.facebook.com/groups/frocksandfrolics.deutsch

Instagram:

https://www.instagram.com/frocksandfrolics/

Frocks & Frolics

Unsere Frocks & Frolics Nähakademie

https://frocksandfrolicsdeutsch.com

© frocksandfrolics.com 2022